

# IMPÉRIO E MONARQUIA ABSOLUTA EM PORTUGAL NO SÉCULO XVIII

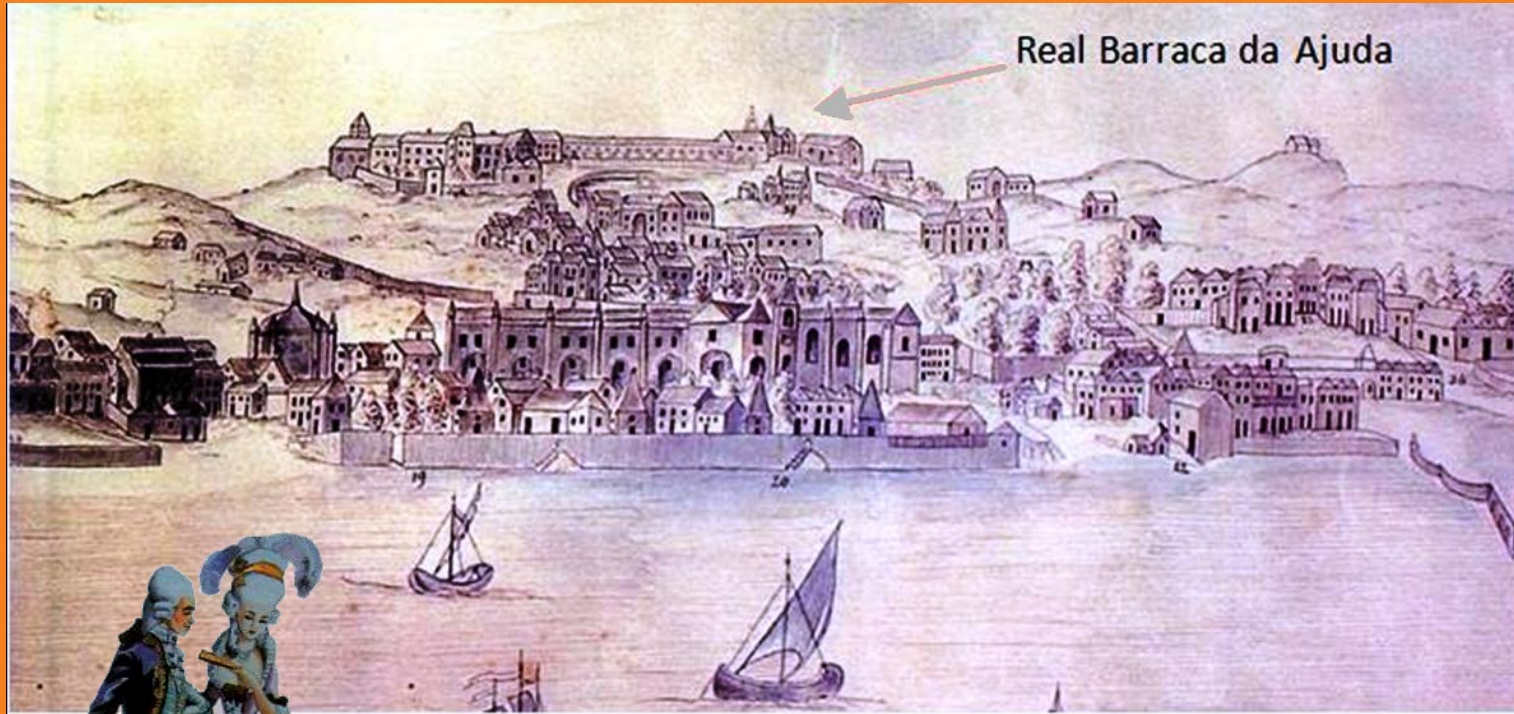

D. José



Marquês de Pombal

# IMPÉRIO E MONARQUIA ABSOLUTA NO SÉCULO XVIII

Se o reinado de \_\_\_\_\_ foi de prosperidade e riqueza, já o de D. José I foi de grave crise \_\_\_\_\_.

Agricultura de \_\_\_\_\_

Artesanato pouco \_\_\_\_\_

\_\_\_\_\_ do ouro do Brasil

Comprava-se quase tudo ao \_\_\_\_\_

A \_\_\_\_\_ e a \_\_\_\_\_ não se deviam ao que se produzia no reino, mas às riquezas que chegavam do Brasil

D. José I herdou um país em \_\_\_\_\_; teve de tomar medidas eficazes e nomeou para seu \_\_\_\_\_

SEBASTIÃO JOSÉ DE CARVALHO E MELO,  
o MARQUÊS DE POMBAL



D. JOSÉ I



MARQUÊS  
DE  
POMBAL

## O Terramoto de Lisboa de 1755

- Localização no espaço -
- Localização no tempo -
- Localização na época -

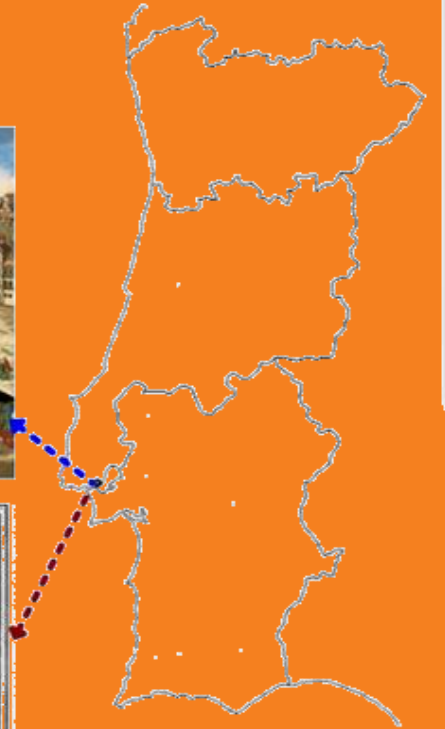

## O TERRAMOTO DE 1755

### Quando?

- ✓ \_\_\_\_\_ de \_\_\_\_\_ de 1755
- ✓ S \_\_\_\_\_
- ✓ Dia de \_\_\_\_\_
- ✓ Pelas \_\_\_\_\_ horas e \_\_\_\_\_ minutos
- ✓ Durou cerca de \_\_\_\_\_ minutos com \_\_\_\_\_ intervalos; foram \_\_\_\_\_ fortes impulsos

### Como?

- × A terra começou a \_\_\_\_\_
- × Os \_\_\_\_\_ aumentaram
- × Começaram os estragos nos \_\_\_\_\_
- × O \_\_\_\_\_ revoltou-se, as \_\_\_\_\_ altearam-se e invadiram a \_\_\_\_\_
- × O \_\_\_\_\_ escureceu
- × Os edifícios começaram a \_\_\_\_\_
- × As pessoas fugiram \_\_\_\_\_

# Como aconteceu?

# Agrupamento de Escolas Ruy Belo



# Como era a cidade de LISBOA?

# Agrupamento de Escolas Ruy Belo

## Convento do Carmo



## Convento de S. Domingos

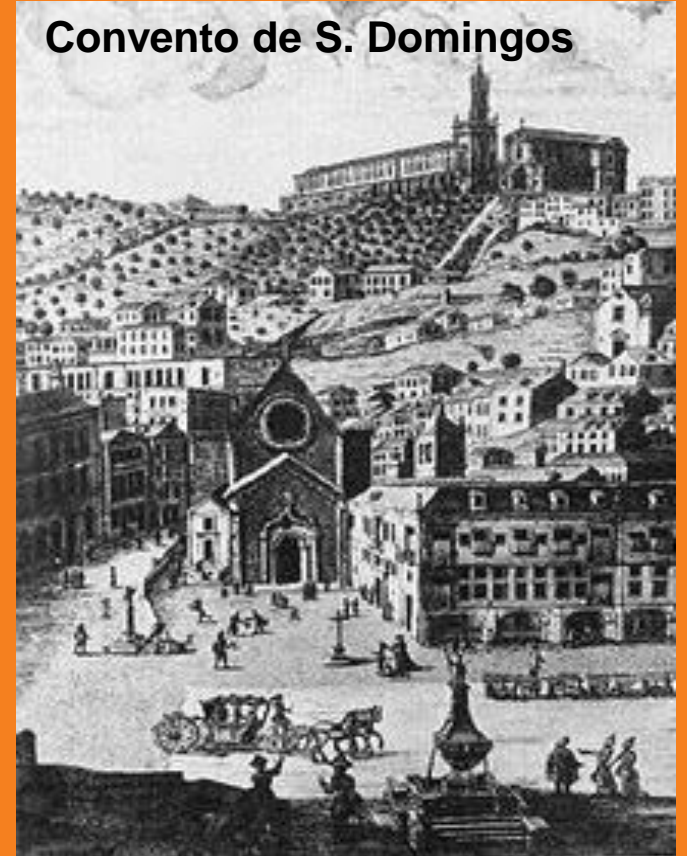

## Hospital de Todos-os-Santos





## Terreiro do Paço



## Paço da Ribeira

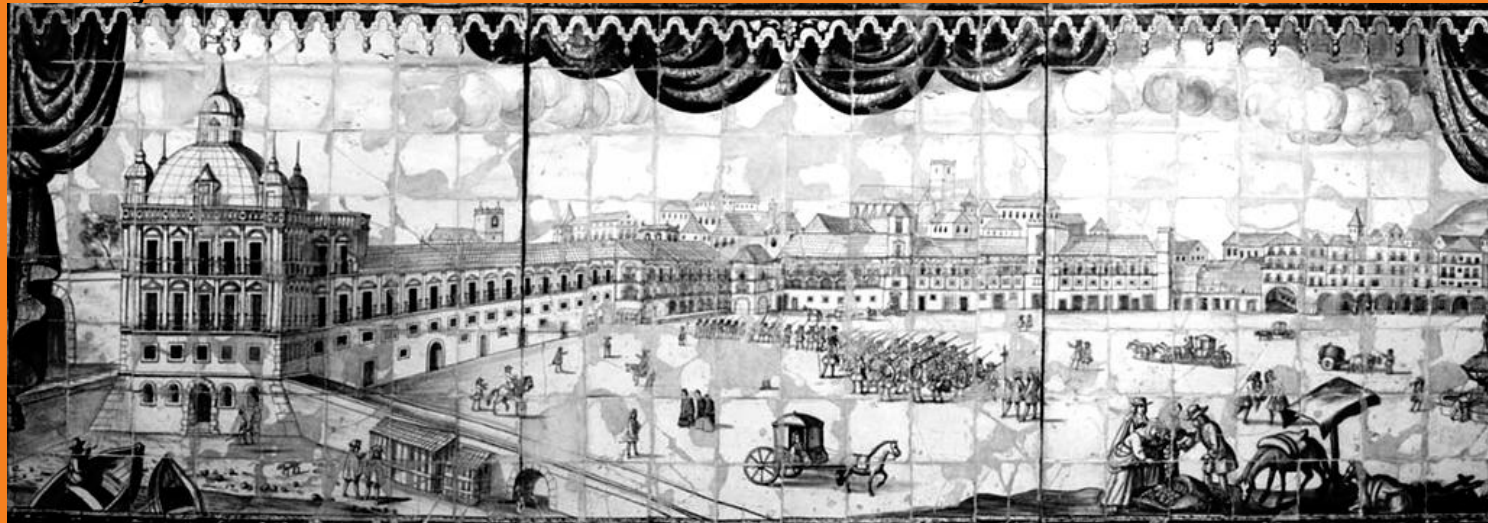

# Agrupamento de Escolas Ruy Belo



**LISBOA**



# Como ficou a cidade de Lisboa?

# Agrupamento de Escolas Ruy Belo

## Convento do Carmo



## Ópera do Tejo



## Catedral de Santa Maria



# Agrupamento de Escolas Ruy Belo

## Convento de Santo Antão

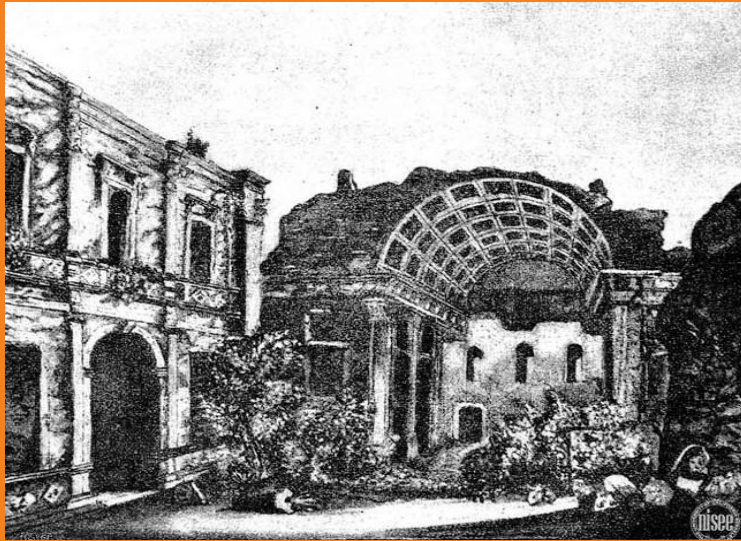

## Igreja de S. Nicolau



## Igreja de S. Paulo



# Acção do Marquês de Pombal

**Marquês  
de  
Pombal**

Em \_\_\_\_\_ (dia 1 de Novembro), \_\_\_\_\_ sofreu um grande \_\_\_\_\_. A cidade ficou destruída e foi o \_\_\_\_\_ que tomou medidas para "cuidar dos \_\_\_\_\_ e \_\_\_\_\_ os mortos".

Morreram mais de \_\_\_\_\_ pessoas e ficaram em ruínas cerca de \_\_\_\_\_ edifícios.

O Marquês de Pombal acompanhou a \_\_\_\_\_ de Lisboa. Decidiu arrasar a " \_\_\_\_\_ " e aí construir uma zona nova - a \_\_\_\_\_ - com características próprias e \_\_\_\_\_.

## TERRAMOTO DE 1755



O Marquês de Pombal tomou medidas de imediato:

- \_\_\_\_\_ os vivos, mandando erguer \_\_\_\_\_
- \_\_\_\_\_ os mortos
- \_\_\_\_\_ as ruas para evitar as \_\_\_\_\_
- \_\_\_\_\_ à reconstrução da cidade de Lisboa



## Como se reconstruiu a cidade de Lisboa?



Marquês de Pombal (Sebastião José de Carvalho e Melo)



Arquitectos:

Manuel da Maia

Eugénio dos Santos

Carlos Mardel



# Características da nova cidade:

Plantas da cidade de Lisboa



antes de 1755



depois de 1755

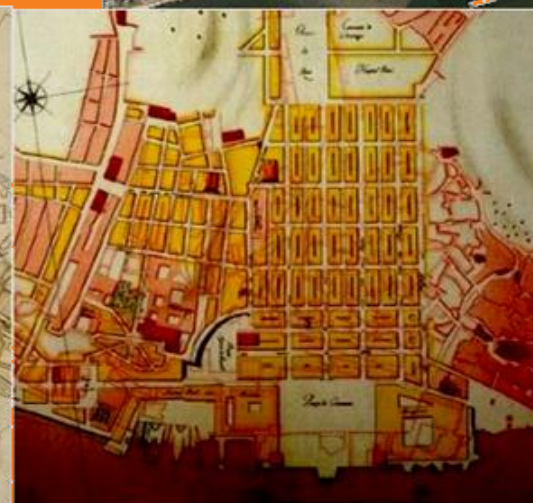

- Ruas \_\_\_\_\_ e \_\_\_\_\_
- Passeios \_\_\_\_\_
- Esgotos
- Edifícios da mesma \_\_\_\_\_, com 3 ou 4 \_\_\_\_\_
- Primeiro piso para \_\_\_\_\_
- Segundo piso com \_\_\_\_\_ de ferro forjado
- Águas-furtadas no \_\_\_\_\_ piso (no telhado)
- Vidros nas \_\_\_\_\_
- Estruturas anti-sísmicas (estrutura de madeira, a \_\_\_\_\_)
- Sistema de corta-fogos entre os \_\_\_\_\_ (parede de separação e protecção)
- Construção, no local do antigo Terreiro do Paço, de uma grande praça, a \_\_\_\_\_, onde iam dar as ruas "nobres" da cidade

## Estrutura em gaiola



Corta-fogos →

Águas-furtadas →

Andar com janelas →

Andar com  
varandas em ferro  
forjado →

Lojas →

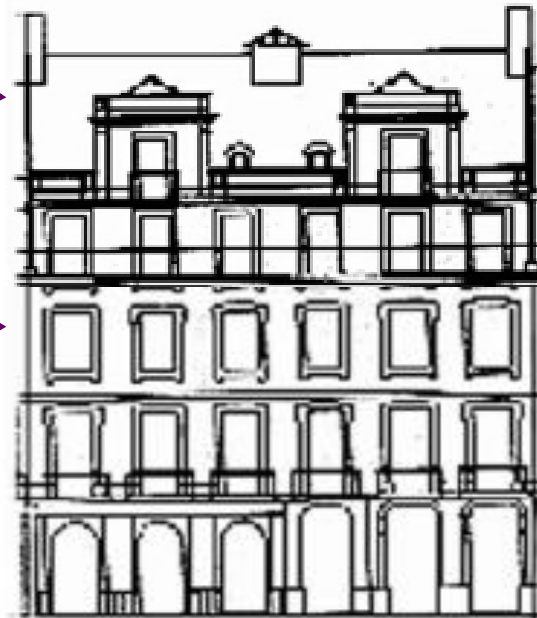

# Lisboa reconstruída

# Agrupamento de Escolas Ruy Belo



## AS REFORMAS POMBALINAS

O Marquês de Pombal implementou uma série de reformas para modernizar e desenvolver economicamente o país e reforçar o poder absoluto do rei

### REFORMAS ECONÓMICAS

- Criação das \_\_\_\_\_ com o objectivo de apoiar a grande burguesia portuguesa e desenvolver a \_\_\_\_\_ e a \_\_\_\_\_
- Criação de \_\_\_\_\_ para aumentar as \_\_\_\_\_ e diminuir as \_\_\_\_\_

### REFORMAS SOCIAIS

- Retirou \_\_\_\_\_ aos nobres
- \_\_\_\_\_ os Jesuítas
- Protegeu a \_\_\_\_\_ tornando o comércio uma profissão \_\_\_\_\_
- Proibiu a \_\_\_\_\_ no reino

### REFORMAS NO ENSINO

- Criou \_\_\_\_\_ de instrução primária
- Criou escolas de ensino \_\_\_\_\_ em Lisboa e no Porto
- \_\_\_\_\_ o Colégio dos Nobres
- \_\_\_\_\_ a Universidade de Coimbra



## O processo dos Távoras



Quando, em \_\_\_\_\_, D. MARIA I  
subiu ao trono, \_\_\_\_\_ o  
Marquês de Pombal.

